

## IL GIORNO / Lodi / Cronaca

CRONACA

## Il Broletto ribadisce: «No ai cani nei parchi»

*Il divieto recita: «È vietato introdurre cani nei parchi e giardini pubblici, quali i parchi di Villa Braila, Isola Carolina, via Fascetti, via Marconi, giardini Barbarossa»*

di L.D.B.

Ultimo aggiornamento: 4 ottobre 2016



COMBATTIVA L'ex ministra Michela Brambilla, 48 anni, durante la sfilata con i cani a Lodi (Cavalleri)

🕒 2 min



Lodi, 4 ottobre 2016 - Per ora il divieto di ingresso con i cani nei parchi, «resta in vigore». A ribadirlo è il Comune, guidato dal commissario prefettizio Mariano Savastano, nonostante la recente sentenza del **Giudice di Pace** che ha annullato la sanzione affibbiata a Michela Brambilla e ad altre 5 persone nell'ottobre 2012, quando l'ex ministra, durante una

POTREBBE INTERESSARTI ANCHE

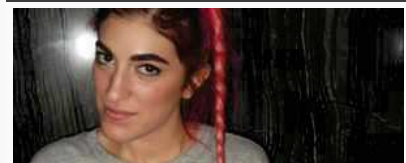

SPETTACOLI

X-Factor: Rossella incanta, ma non è finita



SPORT

"Grande Cavenago Fanfulla". La gioia del Guerriero dopo la vittoria sul Lecco



CRONACA

Stoccaggio gas, un 'affare': indotto stimato in 15 milioni

POTREBBE INTERESSARTI ANCHE



CRONACA

manifestazione di protesta, era entrata all'Isola Carolina con dei cani e i loro padroni. Brambilla era tornata in città sabato a gridare vittoria insieme alle associazioni Amici Animali, Lav (Lega anti vizezione) e la nascente sezione di Lodi della Lega italiana difesa animali e ambiente.

«Questa sentenza, insieme ad altre otto, fa giurisprudenza – aveva sottolineato l'ex ministra, ritenendo improbabile un ricorso in appello –. Ora che, poi, a Lodi, c'è un commissario, garante della legge, non può che togliere immediatamente il divieto di accesso ai parchi; sennò eventuali sanzioni contro chi entra coi cani verrebbero subito impugnate». «L'amministrazione ha preso atto della sentenza e si riserva di valutare quali iniziative adottare di conseguenza», è la nota di Palazzo Broletto, che si riserva di informare «quando l'orientamento verrà definito. Nel frattempo, il divieto dell'articolo 65 comma 3 del Regolamento di Polizia Urbana resta a tutti gli effetti in vigore». Il divieto recita: «È vietato introdurre cani nei parchi e giardini pubblici, quali i parchi di Villa Braila, Isola Carolina, via Fascetti, via Marconi, giardini Barbarossa e simili, e ovunque è apposta appropriata segnaletica»; fanno eccezioni le aree cani, «individuate da apposita segnaletica».

di L.D.B.

RIPRODUZIONE RISERVATA

 CONDIVIDI SU FACEBOOK

 CONDIVIDI SU TWITTER

## LEGGI ANCHE



**Tangenti, viaggi ed escort a un funzionario del Ministero**



**Silvio Berlusconi sta bene, dimesso dall'ospedale. In agenda incontri a New York**



**Caso Yara, la famiglia Bossetti nomina altri due consulenti sul Dna**



**Caso Uva, Procura fa ricorso contro assoluzioni: "Mori per stress e privazione libertà"**



**Berbenno, incidente tra auto e autobus: morta donna, grave il marito**



**Studentessa investita vicino a scuola: rischia di perdere la milza**

**Cade in bagno al bar e la porta non si apre: la salvano i pompieri**



**CRONACA**

**Lodi, sarà rifatta la pavimentazione di piazza della Vittoria**



**COSA FARE**

**Borghetto, tutto pronto per la seconda sagra della polenta**